



ENERGIAPRO

Adres do korespondencji:

Rejon Dystrybucji Energii w Wałbrzychu
ul. Wysockiego 11
58-300 Wałbrzych
tel. +48 74 84 28 689
fax +48 74 84 25 183

Wałbrzych, dn.21.05.2010 r.

Sygnatura: RDE4-1/BT-4112-379(1)/10-2265

Zarząd Dróg i Komunikacji
ul. Armii Krajowej 35
58-304 Wałbrzych

**WARUNKI PRZYŁĄCZENIA NR 378/2010
URZĄDZEŃ ELEKTROENERGETYCZNYCH DO SIECI ENERGIAPRO S.A.
ODDZIAŁ W WAŁBRZYCHU DLA V GRUPY PRZYŁĄCZENIOWEJ**

Odpowiadając na Państwa wniosek złożony dn.23.04.2010r. ustalamy warunki przyłączenia obiektu: **oświetlenie drogowe – budowa oświetlenia ulicznego w ciągu ulic Kresowej i Barbusse'a (w tym również ul. Kani i pl. Su-charskiego) w Wałbrzychu.**

Miejsce przyłączenia: pole nr 6 w rozdzielni nN w stacji transformatorowej R 311-03.

2. Miejsce dostarczenia energii elektrycznej: końcówki kabla w polu nr 6 rozdzielni nN stacji R 311-03 w kierunku instalacji odbiorczej.
3. Moc przyłączeniowa - **12,9 kW**.
4. Rodzaj połączenia z siecią urządzeń, instalacji lub innych sieci objętych wnioskiem: przyłącze kablowe.
5. Zakres niezbędnych zmian w sieci związanych z przyłączeniem – **nie dotyczy**.
6. Dane znamionowe urządzeń, instalacji i sieci oraz dopuszczalne, graniczne parametry ich pracy dane zostaną udostępnione po podpisaniu umowy przyłączeniowej, na etapie prac projektowych.

Dopuszczalny poziom zmienności parametrów technicznych energii elektrycznej :
zgodny z Rozporządzeniem Ministra Gospodarki z dnia 4 maja 2007r. w sprawie szczegółowych warunków funkcjonowania systemu elektroenergetycznego - rozdział 10 (Dz. U. nr 93 z dnia 29.05.2007r. poz. 623).
8. Miejsce zainstalowania układu pomiarowo-rozliczeniowego: w szafce sterowania oświetleniem drogowym - zamykanej, dostępnej dla pracowników EnergiaPro S.A.
9. Wymagania dotyczące układu pomiarowo-rozliczeniowego i systemu pomiarowo-rozliczeniowego: należy przygotować miejsce do zainstalowania bezpośredniego, 3-fazowego licznika energii elektrycznej czynnej.
10. Maksymalna wielkość zabezpieczeń przedlicznikowych : **I_{bn max} - 3x20A**.
11. Dane umożliwiające określenie w miejscu przyłączenia wartości prądów :
a)zwarć wielofazowych i czasów ich wyłączenia
b)zwarcia doziemnego i czasów ich wyłączenia lub trwania
dane zostaną udostępnione po podpisaniu umowy przyłączeniowej, na etapie prac projektowych.
12. Wymagany stopień skompensowania mocy biernej :
wymagany stosunek poboru mocy biernej do czynnej w punkcie rozliczeniowym powinien wynosić – $\text{tg}\varphi=0,4$.
13. Wymagania w zakresie wyposażenia urządzeń, instalacji lub sieci, niezbędnego do współpracy z siecią, do której ma nastąpić przyłączenie (do wykonania przez Wnioskodawcę): **z pola nr 6 w rozdzielni nN w stacji R 311-03 wyprowadzić osobny obwód oświetlenia ulicznego, zabudować szafkę sterowania oświetleniem z miejscem na układ pomiarowy, z szafki wyprowadzić obwody oświetleniowe –**

ZA ZGODNOŚĆ
Z ORYGINAŁEM

Data..... Podpis.....
24. PAŹ. 2010

stosować lampy sodowe i słupy stalowe ocynkowane, zachować linię świetlną ulicy. Istniejące oświetlenie zdemontować i przekazać materiały do UST4-01.

14. Możliwości dostarczania energii elektrycznej w warunkach odmiennych od standartowych we wniosku nie ujęto specjalnych wymagań.
15. Dane i informacje dotyczące sieci, niezbędne w celu doboru systemu ochrony od porażień w instalacji lub sieci podmiotu, którego instalacje lub sieci będą przyłączane: **stacja R 311-03 z transformatorem 400 kVA.**
16. **Ważność warunków przyłączenia ustala się na okres dwóch lat od daty wydania.**
17. Instalacja elektryczna spełniać ma wymagania Rozporządzenia Ministra Gospodarki Przestrzennej i Budownictwa z dn.12.04.2002r.(Dz. U. nr 75 z dnia 15.06.2002r. poz. 690). Ochronę od porażień prądem elektrycznym zastosować zgodnie z normą znak: **N SEP-E-002.**
18. W instalacji elektrycznej zastosować środki ochrony przed przepięciami zgodnie z normą **PN-IEC/60364-4-443/1999 i PN-IEC 664-1:1998.**
19. Projekt instalacji odbiorczej przedstawić do sprawdzenia pod względem zgodności z niniejszymi warunkami przyłączenia nr **378/2010.**
20. Odbiorca zobowiązany jest zgłosić pisemnie w EnergiaPro S.A. Oddział w Wałbrzychu każdy nowo nabyty agregat prądowłóczy oraz uzgodnić warunki połączenia agregatu z zasilaną instalacją. Połączenie to winno być wykonane w sposób wykluczający pracę równoległą agregatu z siecią EnergiaPro S.A. Oddział w Wałbrzychu i podlega sprawdzeniu przez EnergiaPro S.A. Oddział w Wałbrzychu.

Informacje dodatkowe

Po wykonaniu w/w prac, należy wystąpić do Rejonu Dystrybucji w Wałbrzychu z wnioskiem o sprawdzenie stanu technicznego instalacji odbiorczej dołączając: oświadczenie wykonawcy, protokoły pomiarów rezystancji izolacji instalacji elektrycznej oraz skuteczności zastosowanej ochrony przeciwporażeniowej, zgodę właściciela budynku na realizację niniejszych warunków przyłączenia, dowód wpłaty za przyłączenie do sieci.

Pobieranie energii elektrycznej może nastąpić po zawarciu przez Odbiorcę „Umowy sprzedaży energii elektrycznej i świadczenia usług dystrybucji” w Biurze Obsługi Dostaw w Rejonie Obsługi Dostaw w Wałbrzychu przy ul. Wysockiego 11.

Wykonawca instalacji elektrycznej winien uczestniczyć przy sprawdzeniu technicznym.

Załączniki

10449
(podpis Kierownika RDE)
Wydział Eksploatacyjny
Bogdan Tomasz

EnergiaPro S.A.
Oddział w Wałbrzychu
Kierownik Rejonu Dystrybucji w Wałbrzychu
podpis Kierownika Rejonu Dystrybucji
Czesław Szuba

PREZYDENT
MIASTA WAŁBRZYCHA

NIKARSH

2010 06 02

Wałbrzych

WRM.DGPiŚ/73310/16/5620 /10

WILKINIE
L. dz. 2025

DECYZJA NR 024/2010

RO
p. J. J. J.
02.06.2010
-06-2010

O USTALENIU LOKALIZACJI INWESTYCJI CELU PUBLICZNEGO

Na podstawie art. 4 ust. 2 pkt. 1, art. 50, art. 54, art. 53 ust. 4 ustawy z dnia 27 marca 2003 r. o planowaniu i zagospodarowaniu przestrzennym (Dz. U. Nr 80 z 2003 r., poz. 717 - z późniejszymi zmianami) oraz art. 104 ustawy z dnia 14 czerwca 1960 r. - Kodeks postępowania administracyjnego (Dz. U. z 2000 r. Nr 98, poz. 1071 - tekst jednolity z późniejszymi zmianami), po rozpatrzeniu wniosku z dnia 14.04.2010r. Inwestora:

Zarządu Dróg i Komunikacji w Wałbrzychu

ul. Armii Krajowej 35

58-302 Wałbrzych

w sprawie wydania decyzji o ustaleniu lokalizacji inwestycji celu publicznego

USTALAM

warunki lokalizacji inwestycji celu publicznego polegającej na budowie oświetlenia ulicznego w ciągu ulic Kresowej, Barbusse'a, Kani i Pl. Sucharskiego w Wałbrzychu (działki w granicach terenu objętego wnioskiem wraz z obszarem oddziaływania nr: 112, 111/1, 111/2, 126, 110, 285, obręb 30 Sobiećcin).

UZASADNIENIE

W dniu 14.04.2010 r., na wniosek Zarządu Dróg i Komunikacji w Wałbrzychu, zostało wszczęte postępowanie administracyjne w sprawie wydania decyzji o ustaleniu lokalizacji inwestycji celu publicznego dla inwestycji jw.

Ocena wnioskowanego zamierzenia przeprowadzona przez tut. Organ wykazała, że:

- zgodnie z art. 2 pkt 5 w/w ustawy o planowaniu i zagospodarowaniu przestrzennym, w związku z art. 6 pkt. 1 ustawy z dnia 21 sierpnia 1997 r. o gospodarce nieruchomościami (jednolity tekst z 2004 r. - Dz.U. Nr 261, poz. 2603, z późniejszymi zmianami) ma ono charakter inwestycji celu publicznego,
- przedmiotowy teren nie jest objęty żadnym miejscowym planem zagospodarowania przestrzennego oraz nie leży na obszarze, w odniesieniu do którego istnieje obowiązek jego sporządzenia na podstawie przepisów odrębnych, zatem określenie sposobu zagospodarowania rozpatrywanego terenu, stosownie do art. 50 ust. 1 w/w ustawy o planowaniu i zagospodarowaniu przestrzennym, powinno nastąpić w drodze decyzji o ustaleniu lokalizacji inwestycji celu publicznego,
- złożony wniosek wymagał skorygowania w zakresie określenia granic terenu objętego wnioskiem wraz z zaznaczeniem obszaru oddziaływania inwestycji.

W związku z powyższym, po uzupełnieniu wniosku w dniu 16.04.2010 r. (w celu spełnienia wymogów art. 52 ust. 2 w/w ustawy o planowaniu i zagospodarowaniu przestrzennym), stosownie do wymogów procedury administracyjnej, Strony zostały zawiadomione o wszczęciu postępowania oraz o przysługujących im uprawnieniach w drodze obwieszczenia, które umieszczono na stronie internetowej i wywieszono na tablicy ogłoszeń Urzędu Miejskiego w Wałbrzychu. Właściciele działek, na których będzie lokalizowana inwestycja zawiadomiono na piśmie. Jednocześnie wystąpiono o opinie wewnętrzne do Zarządu Dróg i Komunikacji w Wałbrzychu (pomocniczo, jako zarządu drogi działającego w imieniu zarządcy drogi gminnej, którym jest Prezydent Miasta Wałbrzycha) oraz Zespołu Ochrony i Kształtowania Środowiska Działu Gospodarki Przestrzennej i Środowiska Wydziału Rozwoju Miasta tut. Urzędu Miejskiego. W odpowiedzi na powyższe, pismem znak: WRM.DGPiŚ-7624/83/5343/10 z dnia 21.04.2010 r., w/w Zespół Ochrony i Kształtowania Środowiska zaopiniował przedmiotowe zamierzenie pozytywnie (z uwagami w zakresie ochrony środowiska). Powyższa opinia zawierała także informację, iż nie przewiduje się wpływu planowanego zamierzenia na obszary sieci Natura 2000 zlokalizowane na terenie miasta Wałbrzycha. Natomiast Zarząd Dróg i Komunikacji w Wałbrzychu nie wniósł uwag (pismo: ZDiK-411.RO/11Listopada/29KG/2010 z dnia 21.04.2010 r.).

Analizy wykonane w trakcie postępowania wykazały również, że zgodnie z § 68 ust. 3 rozporządzenia Ministra Rozwoju Regionalnego i Budownictwa z dnia 29 marca 2001 r. w sprawie ewidencji gruntów i budynków (Dz.U. z 2001 r. Nr 38, poz. 454) teren projektowanej inwestycji, stanowią grunty zabudowane i zurbanizowane, oznaczone na mapie ewidencji gruntów (wg rodzaju użytku gruntowego) symbolem dr - drogi.

Po przeprowadzeniu analizy, o której mowa w art. 53 ust. 3 pkt. 1 i 2 ustawy o planowaniu i zagospodarowaniu przestrzennym, sprawdzającej wszystkie uwarunkowania dotyczące terenu objętego planowanym zamierzeniem, przygotowano projekt decyzji o ustaleniu lokalizacji inwestycji celu publicznego, który stosownie z art. 53 ust. 4 ustawy z dnia 27 marca 2003 roku o planowaniu i zagospodarowaniu przestrzennym, uzyskał uzgodnienie Dolnośląskiej Służby Dróg i Kolei we Wrocławiu oraz Zarządu Powiatu Wałbrzyskiego. Natomiast odstąpiono od jego uzgodnienia z zarządcą dróg gminnych ze względu na fakt, że w zaistniałym przypadku funkcję uzgadniającego i wydającego decyzję pełni ten sam organ.

Następnie pismem poinformowano Strony o zakończeniu postępowania dowodowego w przedmiotowej sprawie.

verte

ZA ZGODNOŚĆ
Z ORYGINAŁEM
24 PAŹ 2010
Data..... Podpis.....

Ze względu na projektowaną zmianę sposobu zagospodarowania terenu, zgodnie z art. 56 ustawy z dnia 27 marca 2003 r. o planowaniu i zagospodarowaniu przestrzennym (Dz. U. z 2003 r. Nr 80, poz. 717 – z późniejszymi zmianami), po przeprowadzeniu postępowania administracyjnego, ustalono warunki lokalizacji inwestycji celu publicznego.

Pouczenie

Decyzja traci ważność jeżeli inny wnioskodawca uzyskał pozwolenie na budowę lub dla przedmiotowego terenu uchwalono plan miejscowy, którego ustalenia są niezgodne z ustaleniami wydanej decyzji.

Niniejsza decyzja nie uprawnia do podjęcia robót budowlanych. W celu uzyskania decyzji o pozwoleniu na budowę należy złożyć w Wydziale Administracji Architektoniczno - Budowlanej Starostwa Powiatowego w Wałbrzychu stosowny wniosek (zgodnie z art. 33 i 34 ustawy z dnia 7 lipca 1994 roku Prawo budowlane – tekst jednolity: Dz. U. z 2006 roku nr 156, poz. 1118 – z późniejszymi zmianami).

Od decyzji niniejszej służy stronom prawo wniesienia odwołania do Samorządowego Kolegium Odwoławczego w Wałbrzychu w terminie 14 dni od dnia jej otrzymania za pośrednictwem Prezydenta Miasta Wałbrzycha.

Inż. arch. Anna Grzonaowska
Zacisze Okręgowe
Izba Urbanistów
ul. Cieszkowski 2-296



Z upoważnienia Prezydenta Miasta
Wiesław Gójska
WACZNIK
Wydział Rozwoju Miasta

Załączniki:

1. załącznik nr 1 - warunki zabudowy,
2. załącznik nr 2 - część graficzna.

Otrzymują:

1. Zarząd Dróg i Komunikacji w Wałbrzychu
2. ZPP a/a MK

**ZA ZGODNOŚĆ
Z ORYGINAŁEM**

24 PAŹ. 2010 Podpis...

STAROSTA WAŁBRZYSKI
Aleja Wyzwolenia 20-24
58-300 WAŁBRZYCH

OPINIA nr 485/2010

ZLECENIE Z/8116/2010

uzgodnienie dokumentacji projektowej

Przedmiot uzgodnienia Sieci: wodociągowa i kanalizacji deszczowej oraz linia energetyczna oświetlenia ulicznego w ramach przebudowy ulic: Kresowej, Barbusse'a, Kani i pl. Sucharskiego w Wałbrzychu.

Obiekt Wałbrzych
ulice: Kresowa, Barbusse'a, Kani, pl. Sucharskiego.

Oznaczenie map

Zleceniodawca "PROJEKT" ZAKŁAD PROJEKTOWANIA WOJCIECH SPECYLAK
58-306 WAŁBRZYCH UCZNIOWSKA 21

Autor opracowania mgr inż. Specylak
Wojciech,

Inwestor ZARZĄD DRÓG I KOMUNIKACJI W WAŁBRZYCHU
58-302 WAŁBRZYCH ARMII KRAJOWEJ 35

USTALENIA PODJĘTE PRZEZ ZESPÓŁ

Uzgodniono z uwagami

Telekomunikacja Polska SA Pion Administracji Obszar w Wałbrzychu załącznik do uzgodnienia ZUD/485/2010 z dnia 15.09.2010 r. ; EnergiaPro S.A. Oddział w Wałbrzychu - załącznik nr RDE/ZUDP/45/KK/2010 z 15.09.2010 r.; Zakład Gazowniczy Wałbrzych: załącznik nr TT-5/ INF-276/2010 z dnia 16.09.2010 r. ; Wałbrzyskie Przedsiębiorstwo Wodociągów i Kanalizacji Sp. z o.o.: uzgodnienie nr NI-1513/12335/09/2010 z dnia 13.10.2010 r

UWAGI DODATKOWE

- O zamiarze rozpoczęcia robót i przed ich zakończeniem należy powiadomić gestorów sieci uzbrojenia terenu położonych w obrębie prowadzonych robót.
- Roboty ziemne w miejscach zbliżeń i przecięć z istniejącym uzbrojeniem terenu wykonywać ręcznie, zgodnie z obowiązującymi normami i uzgodnieniami gestorów sieci.
- Uzgodniony projekt należy zlecić do wyznaczenia w terenie i pomiaru powykonawczego przed zasypaniem w gruncie, uprawnionej jednostce wykonawstwa geodezyjnego - ustawa z dnia 17 maja 1989r. Prawo Geodezyjne i Kartograficzne (tekst jednolity Dz.U.z 2005r. nr 240, poz.2027)
- Prace ziemne w miejscach zbliżeń z punktami osnowy geodezyjnej należy prowadzić ręcznie. W przypadku naruszenia w toku prac ziemnych znaków osnowy geodezyjnej, inwestor zobowiązany jest do naprawienia szkody poprzez zlecenie odtworzenia położenia znaku uprawnionej jednostce wykonawstwa geodezyjnego, po uprzednim uzyskaniu informacji w Powiatowym Ośrodku Dokumentacji Geodezyjnej i Kartograficznej, czy istnieje potrzeba odtworzenia znaku.

ZA ZGODNOŚĆ
Z ORYGINAŁEM

Data..... Podpis.....
24. PAŹ. 2010

Zmiany w uzgodnionej dokumentacji wymagają dodatkowych uzgodnień ZUDP.

Integralną częścią niniejszej opinii jest opieczetowany przez ZUDP projekt usytuowania uzgadnianego obiektu.

Uzgodnienie zachowuje ważność przez okres 3 lat od dnia wydania opinii.

- Uzgodnienie traci ważność w przypadku, gdy inwestor lub organy administracji architektoniczno-budowlanej lub nadzoru budowlanego powiadomią "Zespół" o utracie ważności, zmianie lub uchyleniu: decyzji o warunkach zabudowy i zagospodarowania terenu, zatwierdzenia projektu budowlanego oraz pozwolenia.

Przewodniczący Zespołu
Z upoważnienia Starosty
Przewodniczący Zespołu
Uzgodniającego i podpisuje (Projektowej)
Margorzata Juch



**STAROSTWO POWIATOWE
w Wałbrzychu**

Telekomunikacja Polska
Pion Technicznej Obsługi Klienta
Region Zachodni
Rozwój i Gospodarka Zasobami
Dział Ewidencji i Zarządzania Zasobami Sieci

ul. Długa 60, 58-309 Wałbrzych
tel.: 74 853 75 00
fax: 74 842 63 90

www.tp.pl www.tp.pl

Wałbrzych, 15.05.2010r.

**Starostwo Powiatowe w Wałbrzychu
Wydział Geodezji i Kartografii – ZUDP
Aleja Wyzwolenia 22
58- 300 Wałbrzych**

Numer uzgodnienia: ZUD/485 /2010

Numer uzgodnienia: RUB/ /2010

Adres uzgodnienia: Wałomydł ul. Kresowa, Bartusse'a,
koni i pl. Sucharskiego.

Dotyczy zadania: Sieci wodociągowej kan. deszczowej
oraz linia energ. oświetlenie
ulicznego w ramach przebudowy
ulicy

Szanowni Państwo,

- 1 Wykonawca może przystąpić do robót prowadzonych w strefie sieci telekomunikacyjnej po uprzednim pisemnym powiadomieniu z 7-dniowym wyprzedzeniem powołując się na numer uzgodnienia. Powiadomienie winno zawierać nazwę i adres wykonawcy prac oraz telefon kontaktowy. Pismo należy kierować na adres:

Telekomunikacja Polska
Region Zachodni Technicznej Obsługi Klienta
Dział Współpracy z Partnerami Technicznymi
ul. Długa 60
58-309 Wałbrzych
Telefon: 74 842 28 90, Fax: 74 843 40 02

**ZA ZGODNOŚĆ
Z ORYGINAŁEM**

Data: 24. PAZ. 2010

2. Roboty budowlano – montażowe w obrębie sieci telekomunikacyjnej wykonywać zgodnie z normami i przepisami obowiązującymi w budownictwie łączności ręcznie i pod nadzorem upoważnionego przedstawiciela Telekomunikacji Polskiej S.A. Pion Technicznej Obsługi Klienta Region Zachodni;

**STAROSTWO POWIATOWE
w Wałbrzychu**

3. Lokalizację podziemnych urządzeń telekomunikacyjnych w terenie należy potwierdzić za pomocą przekopów kontrolnych, a w przypadku odkrycia w trakcie robót ziemnych urządzeń nie naniесionych na planie należy je zabezpieczyć i powiadomić użytkownika oraz inspektora nadzoru;
4. W strefie projektowanych wykopów kanalizację telefoniczną TP S.A. zabezpieczyć przed uszkodzeniem zgodnie z przedstawionym rozwiązaniem technicznym. Dodatkowe szczegóły zabezpieczenia ustalić na roboczo z naszym przedstawicielem – tel. 74 842 28 90. Koszty zabezpieczenia ponosi naruszający stan istniejący;
5. W przypadku zmiany rzędnych terenu należy wyregulować poziom pokryw studni do projektowanej niwelety. Zachować normatywne przykrycie kanalizacji teletechnicznej;
6. Miejsca zbliżeń i skrzyżowań oraz elementy zanikowe sieci telekomunikacyjnej przed ich zasypaniem podlegają obowiązkowi zgłoszenia użytkownikowi, tj. Wydział Współpracy z Partnerami Technicznymi TP w Wałbrzychu ul. Długa 60, tel. 74 842 28 90;
7. W przypadku uszkodzenia sieci telefonicznej, wobec przedsiębiorstwa prowadzącego roboty ziemne, egzekwowane będzie wyrównanie szkody na podstawie kalkulacji powykonawczej oraz strat tytułem braku transmisji, sporządzonej przez Telekomunikację Polską S.A.;
8. Po zakończeniu prac inwestor jest zobowiązany do pisemnego zgłoszenia z 14-dniowym wyprzedzeniem – na adres podany w punkcie 1 niniejszego pisma – wykonane zadanie do odbioru technicznego w zakresie miejsc kolizyjnych z sieciami teletechnicznymi oraz otrzymania pisemnej akceptacji w formie protokołu odbioru lub notatki służbowej.
9. Niniejsze uzgodnienie ważne jest 6 miesięcy od daty wydania.
10. Uwagi dodatkowe:

*Skrzyżowanie z telekom. kanalizacją
kablową i kablami odczynnymi.
Na odczynnym odcinku kabla
złożyć dwuobrotową męską odczynną*

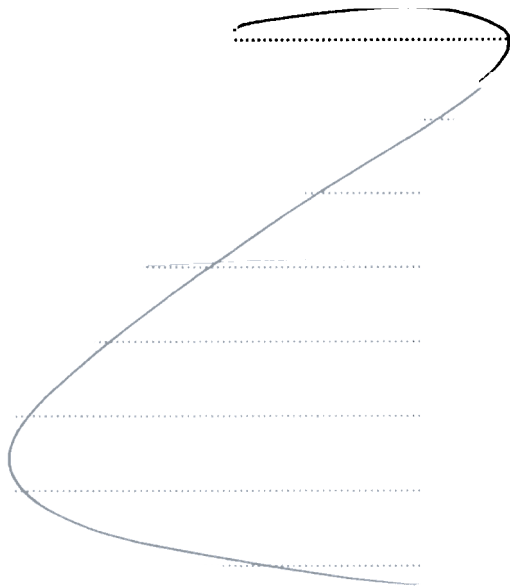

Uzgodnił:
Grzegorz Pawłowicz, tel. 74 840 14 41

[Handwritten signature]

Wałbrzych, 15.09.2010r.

Starostwo Powiatowe w Wałbrzychu
Wydział Geodezji i Kartografii – ZUDP
Aleja Wyzwolenia 22
58-300 Wałbrzych

Numer uzgodnienia: RDE/ZUDP/45/KK/2010

Numer tematu ZUDP: 405 / 2010

Przedstawiona dokumentacja projektowa zostaje uzgodniona z poniższymi uwagami :

W pasie szerokości 2 m przy skrzyżowaniach i zbliżeniach z urządzeniami należącymi do EnergiaPro S.A. nie wolno używać sprzętu ciężkiego jak koparki, spychacze itp.

Roboty ziemne mogą być wykonywane tylko ręcznie.

2. W miejscach kolizji z kablami energetycznymi na kable założyć dwudzielne rury osłonowe i zachować przepisowe odległości projektowanej inwestycji od kabli zgodnie z N SEP-E-004. Koszt założenia rur osłonowych pokrywa Inwestor.
3. Wykonawca może przystąpić do robót prowadzonych w strefie sieci energetycznych po uprzednim pisemnym powiadomieniu z 7-dniowym wyprzedzeniem powołując się na numer uzgodnienia. Powiadomienie winno zawierać: nazwę i adres wykonawcy prac, telefon kontaktowy, informację o charakterze prac, termin wykonania pracy, osoby odpowiedzialne za nadzór techniczny.

Pismo należy kierować na adres:

EnergiaPro S.A.
Oddział w Wałbrzychu
Rejon Dystrybucji w Wałbrzychu
ul. Wysockiego 11
58-300 Wałbrzych

4. W trakcie wykonywania przedmiotowego zadania wykonawca zobowiązany jest zgłosić do sprawdzenia przed zasypaniem miejsca, gdzie zaistniały kolizje z urządzeniami podziemnymi EnergiaPro S.A. oraz otrzymania pisemnej akceptacji w formie protokołu odbioru lub notatki służbowej,
5. W przypadku uszkodzenia urządzeń elektroenergetycznych będących w eksploatacji EnergiaPro S.A., wobec przedsiębiorstwa prowadzącego roboty ziemne, egzekwowane będzie wyrównanie szkody na podstawie kalkulacji powykonawczej sporządzonej przez EnergiaPro S.A.,
6. Przy robotach gdzie występują kolizje z urządzeniami EnergiaPro S.A. należy zlecić nadzór ze strony Rejonu Dystrybucji w Wałbrzychu,
7. Uwagi dodatkowe: *wzajemnie skrzyżowanie i zbliżenie z kablami energetycznymi*

Uwagi końcowe:

Powyższe uzgodnienie ważne jest 1 rok od daty wydania.

EnergiaPro S.A. nie ponosi odpowiedzialność za ewentualne kolizje z niezinventaryzowanymi i nie wykazanymi na mapie do celów projektowych urządzeniami energetycznymi.

Uzgodnienia dokonał: *K. Kordel*

**ZA ZGODNOŚĆ
Z ORYGINAŁEM**

Data: PAŹ. 2010. Podpis: *[Signature]*

EnergiaPro S.A.
Oddział w Wałbrzychu
Rejon Dystrybucji w Wałbrzychu, 58-300 Wałbrzych, ul. Wysockiego 11
tel. + 48-74/8428600, fax + 48-74/8425183
Region 230179216-00072

Opinia ZUD nr

miejsce inwestycji Wałbrzychadres inwestycji ul. Kresowa - Baobusse - Kami - pl. Sudejskiego

1. Przedłożona do uzgodnienia mapa jest aktualna / nieaktualna^{*)};
2. Na terenie podlegającym uzgodnieniu zlokalizowane są sieci gazowe:
niskiego ciśnienia, średniego ciśnienia, podwyższonego średniego ciśnienia / lub stacja gazowa, inne

De 125 PE, De 20 PE, De 63 PE + przyłącze, De 63 PE
DN 80 stal, DN 50 stal + przyłącze, DN 50/40 stal

Lokalizację uzgodniono / nie uzgodniono pod warunkiem:

1. Wykonania zbliżeń i skrzyżowań w w/w. sieciami i obiektami zgodnie z obowiązującymi przepisami;
2. Przed przystąpieniem do wykonywania prac pisemnego powiadomienia RDG^{*)} / Dzielnicy Obsługi Sieci ŚPC
w Wałbrzychu ul. Głogowska 1;
3. Prowadzenia prac w sposób wykluczający uszkodzenie sieci i urządzeń gazowych;
4. W przypadku uszkodzenia sieci lub urządzeń gazowych poniesienia kosztów:
 - usunięcia uszkodzenia;
 - strat gazu spowodowanych uszkodzeniem;
 - przekroczenia mocy umownej na punktach wejścia do systemu dystrybucyjnego;
 - odszkodowań dla odbiorców z tytułu przerw w dostawie gazu;
 - naprawy urządzeń pomiarowych na punktach wejścia do systemu dystrybucyjnego;
5. Dla istniejących sieci gazowych należy zachować właściwe strefy kontrolowane zgodnie z:
 - ^{*)} Rozporządzeniem Ministra Gospodarki z dnia 30.07.2001 r. w sprawie warunków technicznych, jakim powinny odpowiadać sieci gazowe (Dz. U. Nr 97, poz. 1055 z dnia 11.09.2001r.);
 - ~~^{*)} Rozporządzeniem Ministra Przemysłu i Handlu z dnia 14 listopada 1995r. w sprawie warunków technicznych, jakim powinny odpowiadać sieci gazowe (Dz. U. 95.139.686);~~
6. W pasie o szerokości po: 0,5m od osi gazociągu nie wolno prowadzić robót ziemnych sprzętem mechanicznym zgodnie z Rozporządzeniem Ministra Infrastruktury z dnia 6 lutego 2003r. w sprawie bezpieczeństwa i higieny pracy podczas wykonywania robót budowlanych (Dz. U. Nr 47, poz. 401 z dnia 19.03.2003r);
7. Nie wyklucza się istnienia innych sieci gazowych niewskazanych na przedłożonych planach sytuacyjno-wysokościowych, które nie były zgłoszone do inwentaryzacji w Zakładzie Gazowniczym Wałbrzych, bądź nie zostały naniesione na plany przez firmę geodezyjną;
8. Ponadto informujemy, że sieci gazowe budowane we wcześniejszych latach z rur stalowych posadowione są na głębokości od 1,0 do 1,2m. Nowe sieci gazowe wykonane z polietylenu jak również stalowe posadowione są na następujących głębokościach:
 - minimalne przykrycie wynosi dla przyłączy – 0,6m;
 - dla gazociągów w terenie zabudowanym – 0,8m;
 - dla gazociągów poza terenem zabudowanym – 1,0m;
9. W wyniku prowadzonych robót nie może nastąpić znaczne wypłylenie, ani zagłębienie istniejących gazociągów. Istniejące studzienki na sieci gazowej należy podnieść do projektowanego poziomu drogi bądź chodnika;
10. W przypadku zmiany niwelety terenu zaprojektować i wykonać przełożenie gazociągów na właściwą głębokość, na własny koszt, po uprzednim uzyskaniu warunków technicznych w OZG Wałbrzych.
11. Każdorazowe odkrycie czynnej sieci gazowej należy przed zasypaniem zgłosić do ww. RDG / DOŚSPC^{*)}

Dolnośląska Spółka Gazownictwa sp. z o.o.
ul. Ziębicka 44, 50-507 Wrocław
Oddział Zakład Gazowniczy Wałbrzych
Dział Techniczny
ul. Kościuszki 1, 58-300 Wałbrzych
tel. 074 842 72 10 faks 074 842 46 14

/pieczęćka firmowa

KRS 000042443 REGON 14784507

*) niepotrzebne skreślić

SPECJALISTA
ds. Informatycznych Zasadniczo Geodezyjnych

/podpis i

Jacek Trzciński

ZA

ZGODNOŚĆ

Z ORYGINAŁEM

24 PAŹ

2010

/podpis

18-300 Wałbrzych, Al. Wyzwolenia 39

CENTRALA:
tel. 74 64 88 100

ZARZĄD:
tel. 74 84 24 174
fax: 74 66 65 960

POGOTOWIE TECHNICZNE:
tel. 994

WYDZIAŁ KANALIZACJI:
tel. 74 84 77 373

WYDZIAŁ WODOCIĄGÓW
tel. 74 66 18 029
fax: 74 84 78 653

DZIAŁ ZAOPATRZENIA:
tel. 74 64 88 135
fax: 74 64 88 103

CENTRUM OBSŁUGI KLIENTA:
tel./fax: 74 64 88 175
Dział Sprzedaży:
tel. 74 64 88 152
Dział Windykacji:
tel. 74 64 88 174
e-mail: cok@wpwik.pl

PRZETARGI:
tel./fax 74 64 88 127
przetargi@wpwik.pl

e-mail: sekretariat@wpwik.pl
www.wpwik.pl

KONTO BANKOWE:
Bank Pekao S.A.
ul. Sienkiewicza 8
58-300 Wałbrzych
Nr konta:
28 1240 6814 11 1 0000 4938 9522

NIP: 886 26 49 062
REGON: 891404575

Wałbrzych, 13 października 2010 r.

Nasz znak: NI-1513/12335/09/10

PROJEKT
Zakład Projektowania – Wojciech Specylak
ul. Uczniowska 21
58-306 Wałbrzych

Dot.: uzgodnienia projektu przebudowy ciągu ulic: Kresowej, pl. Sucharskiego, Barbusse'a i Kani w zakresie przebudowy sieci wodociągowej.

Nr uzgodnienia NI – 13/10/2010 z dnia 13.10.2010 r.

Przedłożony przy piśmie z dnia 6.09.2010 r. projekt przebudowy ciągu ulic: Kresowej, pl. Sucharskiego, Barbusse'a i Kani w zakresie przebudowy sieci wodociągowej w ww. ulicach uzgadnia się bez uwag, gdyż przedłożone opracowanie spełnia wymogi określone przez nas w wydanych warunkach technicznych w piśmie z dnia 23.08.2010 r., znak: NI- 1419/3076/2010 i spełnia wymogi dotyczące przyjętych rozwiązań projektowych. Ujęty w dokumentacji projektowej zakres prac związanych z przebudową sieci wodociągowej jest zgodny z naszymi wytycznymi. W załączeniu zwracamy 1 egz. uzgodnionego projektu; 1 egz. pozostaje w aktach sprawy w WPWiK Sp. z o.o.(NI).

Kopią niniejszego pisma zawiadamiamy inwestora – Zarząd Dróg i Komunikacji w Wałbrzychu, że przed rozpoczęciem prac związanych z przebudową sieci wodociągowej w ww. ciągach ulic, tj. na etapie przygotowania zamówienia publicznego, zostanie przedłożony przez nas skorygowany ostateczny zakres prac dotyczący przebudowy sieci. Po dokonywanych cyklicznych przeglądach i czynnościach eksploatacyjnych, m.in. związanych z wymianą armatury i niektórych odcinków sieci okazuje się, że zakres ten ulega zmianie. Zaktualizowany zakres będzie przedmiotem przyszłej umowy, która będzie zawarta pomiędzy Gminą Wałbrzych – ZDiK a WPWiK Sp. z o.o. w sprawie przebudowy sieci wodociągowej wraz z przyłączami w granicach pasa drogowego w ciągu ww. ulic w ramach ich remontu.

Do wiadomości:

1. Zarząd Dróg i Komunikacji w Wałbrzychu
ul. Armii Krajowej 35
58-302 Wałbrzych
2. EW – wm.

Ko.: NI – aa.



GŁÓWNY SPECJALISTA
dz. Rozwoju i Inwestycji
Jerzy Fadoruk

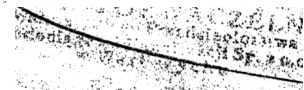

ZA ZGODNOŚĆ
Z ORYGINAŁEM

Data: PAŹ. 2010
Podpis: [Signature]